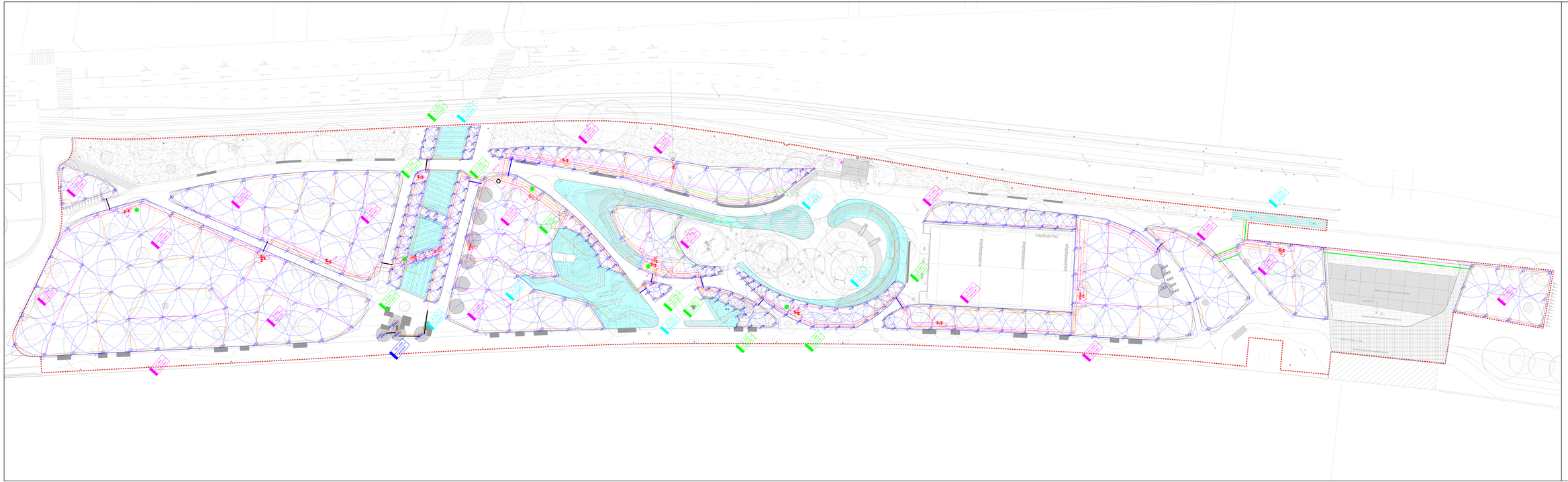
kisépítésű épület
kisépítésű épület
kisépítésű épület